

PROSPETTO A

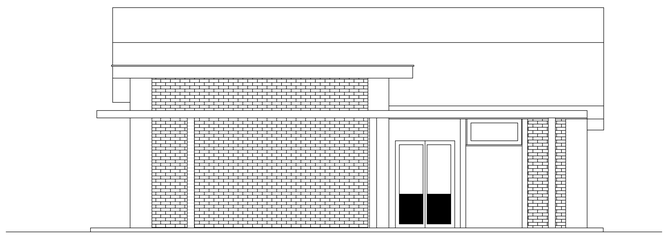

PROSPETTO C

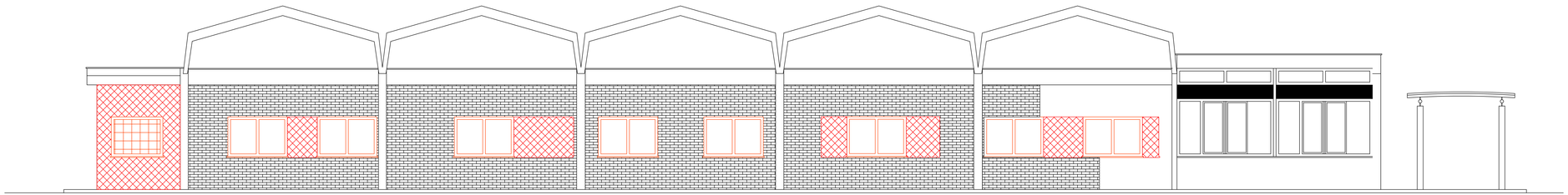

PROSPETTO B

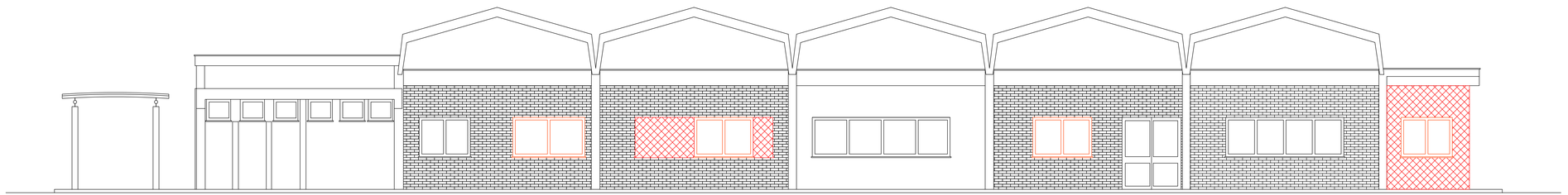

PROSPETTO D

RICOSTRUZIONI

NUOVI INFISSI

# PROSPETTI - RICOSTRUZIONI - EDIFICIO EX AULE (SUB2)

ARPALAZIO
AGENZIA REGIONALE PER LA PROTEZIONE AMBIENTALE DEL LAZIO
VIA GIUSEPPE GARIBALDI
02100 - RIETI

AREA PATRIMONIO BENI E SERVIZI UNITÀ PATRIMONIO E SERVIZI TECNICO MANUTENTIVI



PROGETTAZIONE ED ESECUZIONE DEI LAVORI DI RIQUALIFICAZIONE EDILE E IMPIANTISTICA DEGLI IMMOBILI DA ADIBIRE A LABORATORI DI ANALISI AMBIENTALI ED ANNESSI UFFICI, GIUSTA DESTINAZIONE
***SERVIZI GENERALI***
***LOCALITA':* BORGO PIAVE, VIA MARIO SICILIANO N° 1**

**PROGETTO ESECUTIVO ARCHITETTONICO**

**Oggetto:**
RICOSTRUZIONI - PROSPETTI - EDIFICIO EX AULE *(SUB2)*

ELABORATO
AE-24.17-3.04/A

file origine: 001_RE_AE_SUB2.dwg

Il Responsabile del procedimento:
Giovanni Santarelli *ingegnere*

Direttore Dei lavori:
Giovanni Santarelli *ingegnere*

CSE:
Giovanni Santarelli *ingegnere*

Progetto:
STUDIO VERRECCHIA
Via dei Monaci, n. 10 - 00186 Roma
tel.0645 0446 - +39 (06) 4457 9611
e_mail: studio.verrecchia@libero.it
Lucio Verrecchia *ingegnere*
Filippo Monarca *ingegnere*

REVISIONI

| | | |
|---|---|---|
| | | |
| | | |
| | | |
| | | |
| 00 | EMISSIONE | Novembre 2017 |

SCALA 1:50